

# Grand Paris

El diseño para la aglomeración parisina del futuro

**París, Francia**

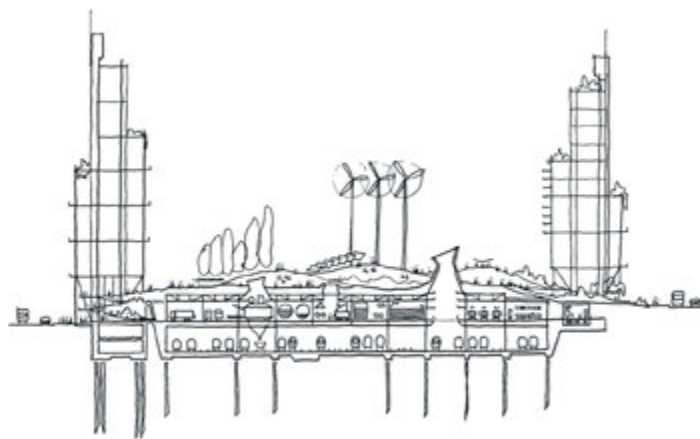

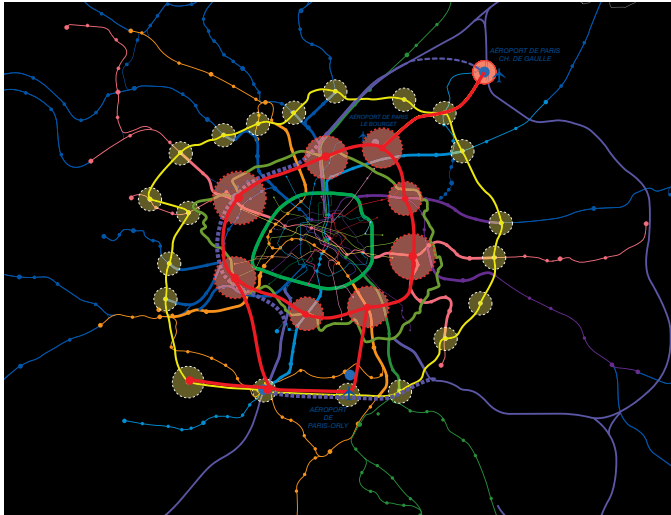

Creación de nuevas conexiones en la circunferencia que conecten los diferentes centros urbanos de la periferia para complementar y reforzar el sistema radial existente.

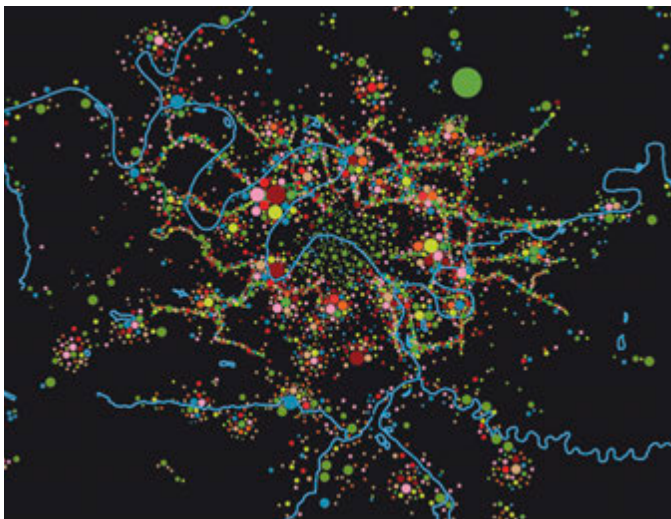

Proyectos de pequeña, mediana y gran escala para la ciudad y por los ciudadanos de la ciudad.

Crear nuevas conexiones concéntricas que vinculen las diferentes redes urbanas con los centros de la periferia para complementar y reforzar el sistema radial existente.

Enfoque: no es un “gran proyecto” sino una multitud de intervenciones: “1000 Proyectos”.

El presidente francés invitó a RSHP para estudiar futuro de la capital francesa como una región metropolitana integrada. El equipo formado por RSHP, la London School of Economics y Arup fue el encargado de abordar los principales desafíos sociales y ambientales a los que se enfrenta Grand Paris en el siglo XXI.

Como parte de un enfoque integrado del transporte público, el equipo propuso una serie de líneas de metro concéntrica con el objetivo de conectar y reforzar los centros de los suburbios y la red de transporte público existente.

Se propusieron también nuevas “estructuras metropolitanas” que se construirán sobre las estructuras divisorias formadas por las líneas ferroviarias existentes. Estas vincularán el centro de la ciudad a los suburbios y también crearán rutas entre barrios previamente separados.

**Lugar**  
París, Francia

**Fecha**  
2008 - 2013

**Cliente**  
Ministerio de Cultura,  
Francia

**Equipo**  
London School  
of Economics  
Arup

## Esta colaboración con el Gobierno Francés ayudará al desarrollo de un París más humano, receptivo y sensible desde el punto de vista ecológico para el Siglo XXI

RSHP continúa trabajando directamente con el Gobierno francés para desarrollar un sistema más humano, receptivo y ecológicamente sensible para el París del siglo XXI.

### 10 Principios para el área metropolitana de París

1. Reestructurar el gobierno metropolitano
2. Construir París en París
3. Completar la red de transporte metropolitano
4. Crear un París metropolitano policéntrico
5. Construir comunidades equilibradas
6. Reequilibrar la economía regional
7. Eliminar barreras físicas en la ciudad
8. Crear una red metropolitana de espacios abiertos
9. Reducir la huella ambiental del área metropolitana
10. Invertir en diseño de alta calidad