



Escuela primaria de Minami-Yamashiro

Kyoto



Lugar
Kyoto, Japón

Fecha
1995—2003

Cliente
Ayuntamiento de Minami-Yamashiro

Coste
2.262.750.000 yenes/11,8 millones de libras

Superficie del terreno
24.000 m²

Superficie edificada total
10.200 m²

Coste/m²
218.735 yenes/ 1.100 libras

Arquitectura
Richard Rogers
Partnership

Ingeniería de estructuras
Umezawa Structural
Engineers

Ingeniería eléctrica
Media Creations

Ingeniería mecánica
Setsubi-Sekkei 21

Contratista
Asanuma Corporation

Ingeniería eléctrica
Kyo Sekkei

Paisajismo
Equipe Espace



Premios
Premio Mundial del RIBA

2004
Premio del Presidente de RIEF
(Research Institute of Educational Facilities)

2004

El diseño recurre a una económica estructura modular que da cabida a diversas experiencias espaciales destinadas a niños y adultos para crear espacios distintos y sorprendentes

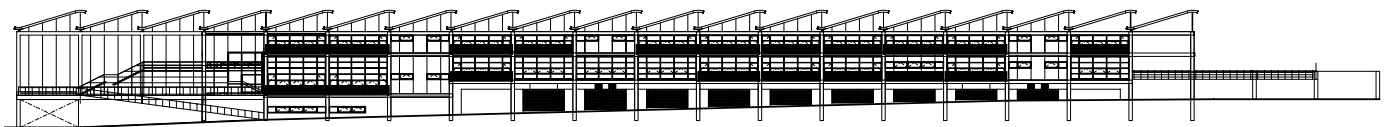

Aunque diseñado originalmente en 1995–96, este edificio de bajo presupuesto con 6.200 m² no fue construido hasta 2001–03. Ocupa un lugar destacado en la calle principal de la localidad de Minami-Yamashiro, muy cerca de Kyoto. La escuela está en la cima de una colina y disfruta de excelentes vistas de todo el paisaje circundante.

Según el pliego de condiciones, la escuela debía incluir también un centro comunitario, apartándose así de la norma habitual en Japón. El nuevo edificio está concebido como 'una gran casa' y, además de funcionar como colegio durante el día, ofrece también clases nocturnas y educación para la población adulta de la localidad.

El techo de acero inoxidable consta de una serie de lucernarios modulares que dejan pasar la luz hasta el interior del edificio. En el corazón de la escuela se halla un gran vestíbulo situado entre los patios de recreo y los dos niveles de espacio flexible para aulas, que están dispuestas

formando un patrón repetido de 8,1 m x 8,1 m. Este espacio de varios niveles con iluminación superior está organizada de manera similar dentro de la estructura y contiene todos los espacios para circulación y salida de las aulas. El nivel inferior agrupa espacios específicos para clases de arte, ciencias y música. El acceso a la escuela, que cuenta también con piscina, está enmarcado por un edificio adyacente dedicado a gimnasio y centro comunitario. Los colores de las paredes transmiten la idea de circulación y el "carácter" de los distintos espacios interiores, definiendo así diferentes áreas y funciones.

Detallado y ejecutado por la oficina de RRP en Tokio, este proyecto consigue un resultado elegante empleando materiales sencillos, duraderos y de bajo mantenimiento. El edificio tiene un carácter propio, aunque también se puede interpretar dentro de la clásica tradición arquitectónica japonesa que tanto ha inspirado a los arquitectos contemporáneos.